

# Associazione Dipendenti Ministero dell'Interno

and partners

Polizia di Stato - Vigili del Fuoco - Amministrazione Civile

Informazioni Maggio 2008

## Impegno, Volontariato, Solidarietà e ... Risparmio

### Alimentazione

Altro nostro contributo contro il caro vita: **la tua SPESA**

**ALIMENTARE con lo sconto del 5%** (che si somma alle offerte già in atto) nei supermercati di Roma (73 sedi), Latina, Rieti, Viterbo, Frosinone e nelle regioni Marche, Toscana, Umbria ed Emilia Romagna. Per acquistare nei centri "ingrande", "inpiazza", "DESPAR" e "Tuodi" (Gruppo TUO) con lo sconto immediato alle casse, **richiedere la "TUOCARD"** in sede associativa o vedi il sito [www.admi.it](http://www.admi.it)



L'iniziativa è estesa eccezionalmente, oltre ai Soci A.D.M.I., a tutti i dipendenti del Ministero dell'Interno che facciano richiesta del codice e della password in sede.

Per gli amanti del **CINEMA** – Contributo alla cultura; centinaia di sale in convenzione in tutta Italia. Tre le formule:



- 1) Riduzione del 30% tre volte a settimana con una card in distribuzione in sede A.D.M.I. o da richiedere ai Segretari Provinciali (valida fino al 31. 12. 2008 costa poco più di 3 euro);
- 2) Circuito Warner Village (tutta Italia): se ci sono iscritti che prevedono di utilizzarli possono prenotarli, con anticipo, in sede – in quest'ultimo caso ci sono 2 possibilità: €4,50 il costo dei biglietti validi per i giorni feriali ed €5,50 validi per i giorni festivi (invece di 7,20 euro). Trattandosi di cooperativa d'acquisto (i biglietti vanno prepagati e durano un anno dall'emissione) ne vanno acquistati dall'A.D.M.I. un certo numero di coupon che saranno distribuiti a chi ne fa richiesta.; li acquireremo se c'è richiesta.
- 3) Biglietti ad €5,50 invece di €7,50 validi tutti i giorni (compresi i festivi) presso alcune multisale centralissime della capitale; richiedere i coupon in sede A.D.M.I. o ai Segretari Provinciali; i biglietti sono già disponibili in sede.

### Bioparco di Roma

Il Bioparco è aperto tutti i giorni della settimana.

Verificare sempre prima il prezzo sul sito del bioparco di Roma (vedere convenzione A.D.M.I.)



## Città della Domenica (Perugia)

**Riduzione di 3 euro sul costo dei biglietti per gli aderenti all'A.D.M.I. e familiari che mostrino alle casse la tessera associativa (10 euro invece di 13 euro per gli adulti e 6 euro invece di 9 euro per i bambini).** [www.cittadelladomenica.it](http://www.cittadelladomenica.it)



## Città della Scienza

**Fondazione Idis - Città della Scienza Ufficio Commerciale**  
**Via Coroglio 104 - 80124 Napoli** Tel. 0817352460 - Fax. 0817622670

cell. 3395657250

**20%** di sconto sulle tariffe ordinarie per gli individuali e in caso di visite è possibile concordare tariffe ulteriormente agevolate.



## Cravatte

### **Cravattificio Eties**

[www.eties.it](http://www.eties.it) Avviso provvisorio: **in arrivo il codice personale per ottenere una riduzione sugli acquisti effettuati dai Soci sul sito "Eties"**



## Dischi - DVD

### **DISCOTECA LAZIALE**

Via Mamiani 62/a - 00185 Roma Tel. (06) 44.71.41 (r.a) Convenzione per i soci A.D.M.I. :Sconto del **10%** (dieci per cento) sul prezzo di etichetta, su compact disc, dvd, playstation, videogiochi e libri. La riduzione è valida anche sui prodotti in "offerta", ad eccezione di quelli con l'indicazione "promozione".

## Divertimento

### **OASI PARK**

*Le giostre per i più piccoli adatte per tutta la famiglia.* Via Tarquinio Collatino, 56 - Roma - A due passi da S. Giovanni Bosco orario dal lunedì al venerdì 9,30 - 13 e 15 - 20; domenica 9,30 - 20 Ingresso libero *Numerose le attrazioni: trenino, Hook, ottovolante, sala giochi, miniscontro, playground ed un parco attrezzato.* **Riduzione alle casse sull'acquisto della card del 10% per i Soci A.D.M.I.**



## Escursionismo

Naturalmente Majella - Guardiagrele (Chieti): Escursionismo, torrentismo, arrampicate, orientering. Riduzioni di 3 o 4 euro a persona a seconda del percorso scelto. [www.naturalmentemajella.it](http://www.naturalmentemajella.it)



## FERRAMENTA E BRICOLAGE

**BRICOFER** sconto alle casse con la tessera A.D.M.I.



### **Lazio**

Via Epitaffio, Km. 1 Latina;  
Via Piedicavallo, 45 Roma;  
Via E. de Filippo (c/o Multisala placet Cinema) Guidonia Montecelio (Roma);  
Via Appia, Km 44,700 (ex fiera) Velletri (Roma);  
Via dei Castelli Romani, 22 Pomezia (Roma);  
Via Messa San giuliano, 185 Castelverde (Roma);  
Via San Francesco D'Assisi, 2 Frascati;  
Via Collatina, 412 Roma;  
Via Maremmana Inferiore Km0,800 Tivoli (Roma);  
Via dei Ruderì di Terranova, 55/b Roma;  
Via Garbini, 81 (ang. Via Villanova) Viterbo;

### **Friuli Venezia Giulia**

Viale Venezia, 83 Pordenone;  
Viale Venezia, 121 Codropio - Ud;

### **Umbria**

Via Maratta bassa, 69 Terni;

### **Toscana**

Via della quercia Piombino (Livorno);  
Loc. Antiche Saline Portoferraio -Isola d'Elba - Livorno;

### **Marche**

Via Abbagnano scn c/o C. C.. Il Molino Senigallia (Ancona);  
Via Pasubio, 66 Porto d'Ascoli - S. Benedetto del Tronto (Ap);  
Via Scatolini, 12 Zona Industriale Baraccola Sud Ancona

## HOTEL

**SEA HOTELS Group - Napoli** Tel: 081 5518691

Sconto del **10%** sulle tariffe alberghiere pubblicate sul sito [www.sea-hotels.com](http://www.sea-hotels.com) al momento della richiesta. Basterà che i Soci contattino l'ufficio prenotazioni, menzionando la convenzione, per verificare la disponibilità ed il costo.



## IMPIANTI DI RISALITA

**Convenzione – Stazione Sciistica di Campo Felice 2007/2008.**



Le tariffe convenzionate degli skipass giornaliero per l'anno in corso sono le seguenti:

- **Ski Pass Feriale (Lun – Ven): €18,00 invece di €22**
- **Festivi e prefestivi: €25 invece di €27.**

Per ottenere le riduzioni richiedere l'apposita tessera ai responsabili dell'A.D.M.I. provinciali.

## INTERFLORA

Riduzione ai Soci del 10% Interflora Italia S.p.A.  
Sede legale ed operativa Via Aurelia, 714 Roma 06.6641.6641 Fax 0-6.6641.5433



## Museo del calcio di Coverciano:

Riduzione del **10%** sul prezzo del biglietto e sui gadget in vendita. [www.museodelcalcio.it](http://www.museodelcalcio.it)



## **MUSEO NAZIONALE DELLE PASTE ALIMENTARI**

*Il Museo (chiuso per alcuni lavori di restauro) appena riaprirà farà omaggio, ai Soci A.D.M.I. che lo visiteranno, di un poster a scelta tra alcuni soggetti Stampati dell'Istituto Poligrafico e Zecca dello Stato, del valore commerciale di Euro 9,00. I soggetti dei Poster sono visibili sul sito internet [www.pastainmuseum.com](http://www.pastainmuseum.com) / Sezione Convenzioni.*



## **PARCHEGGI**

**Parking Blu Aeroporto Fiumicino** (Roma)



tel. 06.997.05.998

Per i Soci A.D.M.I. la convenzione è attiva dietro presentazione del tesserino e si avrà diritto al 10% di sconto dal primo al settimo giorno e al 15% dall'ottavo giorno in poi. [www.parkingblu.it](http://www.parkingblu.it)

## **PARCHI ACQUATICI**

**“Zoomarine” Rinnovata la convenzione con di Torvaianica (Roma)**

[www.zoomarine.com](http://www.zoomarine.com)

Stiamo rinnovando le convenzioni con tutti i parchi acquatici italiani.



**Museo  
dell'Aviazione:**

Per i Soci A.D.M.I. e familiari il biglietto d'ingresso costa 6,50 euro invece di 8 euro. [www.museoaviazione.com](http://www.museoaviazione.com)

## **PROFUMI**

**New Look - I Granai di Nerva - Roma (II livello). Riduzione del 20% dai listini.**

## **RISTRUTTURAZIONI CASA**

**Edilpool** s.n.c. Pavimenti in legno tradizionale, listone prefinto e maxilistone. Installatore e rivenditore autorizzato Berti.

Parquet prefiniti verniciati/oliati e flottanti; laminati ad incastro senza colla; rilamatura e riparazioni parquet; posa su sabbia/sialite; parquet per esterni ed interni; vendita all'ingrosso ed al minuto. Su tutti i prodotti esposti in show room sconto del **40%** dai prezzi di listino per i Soci A.D.M.I. Show Room Viale Carnaro, 24/b Roma tel. 06.8182129.



## SCUOLA di LINGUE

L'AVEC applicherà ai Soci A.D.M.I. **lo sconto del 12%** su tutte le quote riportate nel catalogo ufficiale "Vacanze – Studio 2008".

L'AVEC applicherà ai Soci A.D.M.I. **lo sconto del 10%** su tutte le quote riportate nel catalogo ufficiale "Corsi per adulti, universitari e professionisti 2008".

La prenotazione e il pagamento dei pacchetti prenotati avverrà direttamente c/o la sede Avec secondo la presente procedura: acconto del 30% al momento dell'iscrizione e saldo 20 giorni prima della partenza del cliente.

**Per ricevere ulteriori informazioni si potrà contattare Cecilia (06/441648328) per il catalogo "Lingue nel mondo" e Marina (06/441648326) per il catalogo "Vacanze-Studio".**

## SPORT



## NOI SPORT

Via XXIV Maggio, 181-185 Passo Corese (RI) tel. 0765/488171

Possibilità di fruire di particolari condizioni su tutti gli articoli di abbigliamento e attrezzature sportive presso "NOI SPORT" di Passo Corese.

Per il rilascio della **VIP CARD BLU** riservata ai soci A.D.M.I. rivolgersi direttamente a "Noi Sport" contattando il signor Proni. Lo store è strutturato su tre livelli:

*Livello 1: un piano totalmente dedicato al tecnico sportivo con personale specializzato;*

*Livello 2: vari reparti di abbigliamento uomo;*

*Livello 3: abbigliamento donna, settore moda giovane alternativa e dinamica, bambino, baby parking.*

*Parcheggio coperto di 5000 mq. riservato ai nostri clienti.*

*Orario apertura: tutti i giorni dalle 9.00 alle 20.00, inclusa la domenica. A pochi passi dal punto vendita si può trovare **OUTLET NOI SPORT**.*

*Per raggiungere "Noi Sport":*

*Raccordo di Roma autostrada Roma-Firenze uscita Fiano Romano e proseguire in direzione Rieti/Passo Corese.*

*S.S. Salaria direzione Rieti al km. 35. Metropolitana Fiumicino -Fara in Sabina ; Fermata Fara in Sabina a 300 mt. dal negozio.*

*S.S. Tiberina .*

**Teatro dell'Opera di Roma:** Per gruppi composti da minimo 10 persone agevolazione del **20%** sul prezzo del biglietto. Sono escluse balconate e gallerie e le prime rappresentazioni nonché le poltronissime alle Terme di Caracalla. **[www.operaroma.it](http://www.operaroma.it)**



## TELEFONIA



INTEL Vendita ed assistenza di telefonia cellulare; vendita ed assistenza personal computer, PDA e navigatori satellitari; riduzione del 20% dal listino visibile, a breve, sul sito [www.in-tel.eu](http://www.in-tel.eu)

Ai Soci sarà fornito una password personale con la quale accedere nella parte riservata del sito per visionare i prezzi dai quali sottrarre la quota di contributo della convenzione. Via Cagnaro, 26/a Roma tel. 06.8171934

## TERME

*I Soci A.D.M.I. otterranno una speciale riduzione sui costi della mezza pensione e del trattamento giornaliero al centro benessere presso questa struttura veramente valida: 69 euro al giorno (invece di 115 euro) per pernottamento, mezza pensione e trattamento al centro benessere per soggiorni infrasettimanali (esclusi week-end).*



*Informazioni sulla struttura su [www.saturniatuscanyhotel.it](http://www.saturniatuscanyhotel.it)*

*Occorre comunque sempre avere conferma delle disponibilità e dei prezzi telefonando alla struttura chiedendo della Sig.ra Federica Montanari.*

## UNIVERSITA'



### UNISU

Riduzione dedicata ai Soci A.D.M.I.: vedere sul sito dell'universitari [www.unisu.it](http://www.unisu.it)  
(alla voce: convenzioni)

I Soci A.D.M.I.  
ricevono un  
contributo minimo del 12%  
su soggiorni in  
Italia (senza pagare le quote  
d'iscrizione previste dai  
cataloghi) fino ad  
esaurimento disponibilità.  
Generalmente il  
contributo è più alto.

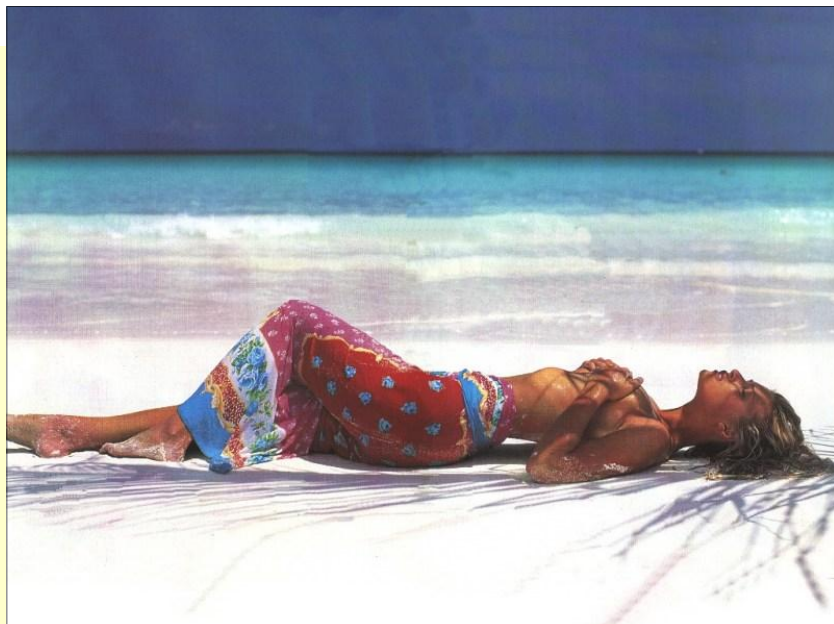

## VIAGGI E VACANZE

Contributi per i SOCI A.D.M.I. per  
Mare Italia - Estero  
Agriturismi - Terme  
Benessere e Natura - Montagna estiva

Telefonando dal martedì al venerdì  
dalle ore 17 alle ore 19 al  
392.1859449

Il contributo  
si somma alle  
riduzioni da  
catalogo.

Continue  
offerte  
completano le  
opportunità  
dedicate ai Soci per  
risparmiare  
realmente.

Visita le pagine  
specifiche sul sito  
per comprendere i  
vantaggi (riduzioni  
dei costi anche oltre  
il 50%)!

Si consiglia di  
chiedere con largo  
anticipo disponibili-  
tà e prezzi utilizza-  
ndo l'e-mail

**Continua anche per maggio:**  
**“Fino al 50% di  
contributo”**  
(legato alle disponibilità del Tour Operator)

**www.admi.it**

## Autovetture

**ACI SISTEMA** (provincia di Roma) Tessera ACI a 55 euro invece di 69 euro (con contributo A.D.M.I.) ed omaggio. Prenotazioni in sede.

## CINEMA Roma

Multisala BARBERINI - Roma - Biglietti a 5.50 euro invece che 7.50 (validi tutti i giorni compresi festivi e pre-festivi). I coupon vanno richiesti in Sede A.D.M.I. oppure ai segretari provinciali o ai responsabili A.D.M.I.. In arrivo biglietti validi per i cinema di tutta Italia a costo convenzionato. Per i gruppi d'acquisto lasciare un messaggio in sede (06.465.26905)

**ADMIRAL 1 PIAZZA VERBANO 5**  
**ADRIANO 10 PIAZZA CAVOUR, 22**  
**ALCAZAR 1 V.CARDINAL MERRY DEL VAL 14**  
**ALHAMBRA 3 PIER DELLE VIGNE 4/6**  
**AMBASCIATORI 1 VIA MONTEBELLO 101**  
**AMBASSADE 3 VIA ACCADEMIA DEGLI AGIATI 57**  
**ANDROMEDA 6 VIA MATTIA BATTISTINI, 195**  
**ANTARES 2 V.LE ADRIATICO, 15 - 21**  
**ARCOBALENO 1 VIA F. REDI 1/A**  
**ATLANTIC 6 VIA TUSCOLANA 745**  
**AVORIO 1 VIA MACERATA 18**  
**BARBERINI 5 P.ZZA BARBERINI 52**  
**BLUE MOON 1 VIA IV CANTONI 53**  
**BROADWAY 3 VIA DEI NARCISI 36**  
**CARAVAGGIO 1 VIA PAISIELLO 24/I**  
**CIAK CINE 2 VIA CASSIA 692**  
**CINELAND 14 VIA DEI ROMAGNOLI, 515**  
**CINESTAR CASSIA 4 VIA VIBIO MARIANO, 20**  
**DEI PICCOLI 1 VIA DELLA PINETA 15**  
**DELLE PROVINCE 1 VIALE DELLE PROVINCE 41**  
**DON BOSCO 1 VIA PUBLIO VALERIO 63**  
**DORIA 3 VIA ANDREA DORIA 52/60**  
**FILMSTUDIO 2 VIA DEGLI ORTI D'ALIBERT, 1/C**  
**EDEN 4 PIAZZA COLA DI RIENZO,74**  
**EMBASSY 1 VIA STOPPANI 7**  
**EMPIRE 1 V.LE REGINA MARGHERITA 29**  
**EURCINE 4 V.LE LISZT 32**  
**EUROPA 1 CORSO D'ITALIA 107**  
**FARNESE 1 P.ZZA CAMPO DE' FIORI 56**  
**FIAMMA 3 VIA BISSOLATI 47**  
**GALAXY 5 VIA PIETRO MAFFI, 10**  
**GIULIO CESARE 3 V.LE GIULIO CESARE 229**  
**GREENWICH 3 VIA G.B. BODONI 59**  
**GREGORY 1 VIA GREGORIO VII 180**  
**HOLIDAY 1 L.GO BENEDETTO MARCELLO 2**  
**INTRASTEVERE 3 VICOLO MORONI 3/A**  
**JOLLY SALA 4 VIA GIANO DELLA BELLA, 4 - 6**  
**KING 2 VIA FOGLIANO 37**  
**LUX 9 VIA MASSACIUCCOLI, 39**

**MAESTOSO 4** VIA APPIA NUOVA 416  
**METROPOLITAN 4** VIA DEL CORSO, 7  
**MIGNON 2** VIA VITERBO, 11  
**NUOVO OLIMPIA 2** VIA IN LUCINA 16/G  
**NUOVO SACHER 1** LARGO ASCIANGHI 1  
**ODEON 4** P.ZZA JACINI, 22  
**POL. FANDANGO 1** VIA TIEPOLO 13/A  
**QUATTRO FONTANE 4** VIA DELLE QUATTRO FONTANE 23  
**REALE 2** P.ZZA SONNINO 7  
**RIVOLI 1** VIA LOMBARDIA 23  
**ROMA 1** P.ZA SIDNEY SONNINO 37  
**ROXY 4** VIA LUCIANI 52/A  
**ROYAL 2** VIA EMANUELE FILIBERTO 175  
**SALA TREVÌ 1** VICOLO DEL PUTTARELLO 25  
**SALA TROISI 1** VIA GIROLAMO INDUNO, 1  
**SAVOY 4** VIA BERGAMO, 25  
**TIBUR 2** VIA DEGLI ETRUSCHI 36  
**TIZIANO 1** VIA G. RENI 2 A  
**TRIANON 5** VIA M. SCEVOLA 99  
**TRISTAR 3** VIA GROTTA DI GREGNA, 5  
**UGC PORTA DI ROMA 14** VIA ALBERTO LIONELLO, 201  
 In provincia  
**ULISSE 1** VIA TIBURTINA 374  
**ALFELLINI 3** GROTTAFERRATA Viale 1° Maggio 88  
**ARISTON 7** COLLEFERRO Via Consolare Latina 540  
**FIAMMA 1** VELLETRI Via Guido Nati 7/9  
**MULTISALE AUGUSTUS 4** VELLETRI VIA Turati 3  
**ASTORIA 2** ANZIO Via Matteotti 8  
**CIN.NUOVO TEATRO 2** PALOMBARA Via Isonzo 44  
**CYNTHIANUM 2** GENZANO Viale Mazzini 9  
**MODERNISSIMO 1** GENZANO Via C.Battisti 10/12  
 Multiplex **La GALLERIA 6** POMEZIA Via Motomeccanica 4/d  
 Polisala **GIUSEPPETTI 2** **TIVOLI** Vicolo Inversata, 5  
**LUCCIOLA 1** LADISPOLI Piazza Marescotti 3/a  
**MANCINI 2** MONTEROTONDO Via Matteotti 52  
**PALMA 1** TREVIGNANO Via Garibaldi 47  
**VIRGILIO 2** BRACCIANO Via S.Negretti 44  
**PLANET 10** GUIDONIA Via Roma snc  
**POLITEAMA 3** FRASCATI Largo Panizza 5  
**SUPERCINEMA 2** FRASCATI Piazza del Gesù  
**QUANTESTORIE 1** MANZIANA Via IV Novembre snc  
**ROYAL 1** CIVITAVECCHIA P.zza R.Margherita 7  
**UGC PARCO LEONARDO 24** FIUMICINO Via Portuense, 2000  
 Arena **EL PAREO 1** M.SAN NICOLA via Tre pesci 1  
 Arena **LUCCIOLA ROSSELLINI 1** LADISPOLI Via Fiume 91/95  
 Arena **CORALLO 1** S.SEVERA  
 Arena **LUCCIOLA 1** S.MARINELLA  
 Arena **FREGENE D'AUTORE 1** FREGENE Via Agropoli

In arrivo i biglietti di altre multisale presenti su tutto il territorio nazionale.

## FARMACIE Roma

**Parafarmaceutica** Via Torino - Roma Via Torino 32 A 00184 Roma - Tel 06 48913888: EXTRA SCONTI PER I Soci A.D.M.I.

Oltre agli sconti già previsti (che oscillano tra il 10 ed il 20% sul prezzo di listino) per chi acquisterà presso SICURAMENTE , VERRANNO APPLICATI ULTERIORI SCONTI:

- + 5% SUI FARMACI;
- + 5% SUI PRODOTTI PER LA CURA DEL PIEDE;
- + 5% SUGLI INTEGRATORI ALIMENTARI;
- + 5% SUGLI ELETTROMEDICALI;
- + 5-10% SULLA DERMOCOSMESI;
- + 10% SUI PARAFARMACI;
- + 10% SULLE MEDICINE ORIENTALI;
- + 10% SUI PRODOTTI PER LA CURA DEL BAMBINO;
- + 10% SUI PRODOTTI PER LA CURA DEI DENTI;
- + 10% SUGLI OCCHIALI DA LETTURA;
- + 15% SUI PRODOTTI PER LA BELLEZZA

## TEATRI Roma

Stiamo risivisitando le tantissime proposte dei teatri convenzionati. Presto un libretto esplicativo.

### **Novità:**

Centro estivo "La Torre" Roma ([www.centroestivolatorre.it](http://www.centroestivolatorre.it)) riduzioni 20% e 10% (circa).

**Camping Settebello** Via Flacca (Fondi) Latina: riduzioni dal 5 al 15%;

Per maggiori informazione telefonare o consultare il sito.

Segnalazioni, proposte, suggerimenti, convenzioni:

e-mail: [coraggio@rdn.it](mailto:coraggio@rdn.it)